

Chiffrage des pertes de recettes Covid-19 Point à mi année

La présente note revient sur la prévision de perte de recettes présenté à la DGITM et à la DB au début du mois de mai 2020. Elle fait apparaître que la trajectoire de perte de recettes due à la crise Covid qui conforte un atterrissage proche de -1,6 Md€.

I. Pertes de mars à mai

Les pertes de recettes tarifaires observées par rapport à la prévision du BP 2020 sont légèrement plus importantes que la prévision présentée à la DGITM et DB en mai :

	Perte prévue en mai	Perte observée	Observé/ prévu
Mars	-60	-85	142%
Avril	-229	-222	97%
Mai	-169	-186	110%
Total sur 3 mois	-458	-493	108%

Hors dédommagement

II. Pertes en période de déconfinement de mai à fin juin

Les données de validations disponibles dans le système d'information des validations d'IDFM sur l'ensemble du réseau (SIDV) font apparaître :

- Une première phase de déconfinement où la fréquentation constatée est inférieure à la l'hypothèse de 30% du trafic, retenu en prévision.
- Une seconde phase à compter de mi-juin où la fréquentation constatée est supérieure à l'hypothèse de 30% retenue.

Pour mémoire, le chiffrage de 1,6 Md€ est par ailleurs fondé sur une reprise du trafic à la rentrée (01/09) à hauteur de 60%.

Validations par mode rapportées à un jour moyen de février

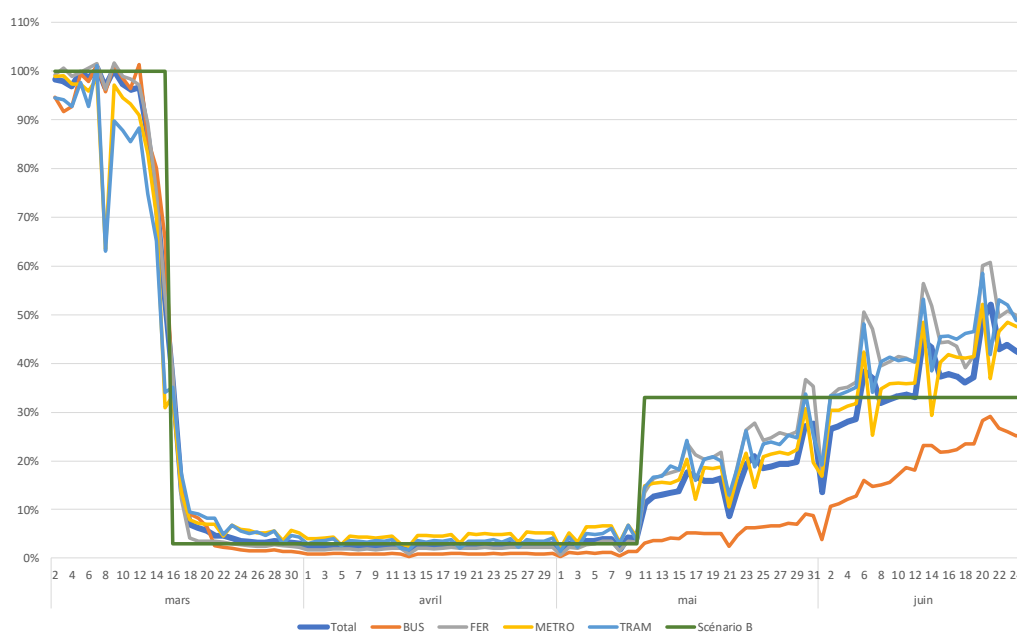

A date, les pertes constatées (estimation pour le mois de juillet sur la base des données de validations), s'élèvent en cumul à 880M€.

